Digital Signature

ഡിജിറ്റൽ സിഗ്നേച്ചർ

info.spark.gov.in

എന്തിന്?, ഉപയോഗിക്കുന്നതിനുള്ള രീതി, ലഭ്യമാകുന്ന രീതി, ശ്രദ്ധിക്കേണ്ട കാര്യങ്ങൾ, കമ്പ്യൂട്ടറിൽ വിന്യസിക്കുന്ന രീതി, കമ്പ്യൂട്ടറിൽ നിന്നും നീക്കം ചെയ്യുന്നതിനുള്ള രീതി.....

info.spark.gov.in

The Information Technology Act 2000

- Chapters II, VI, VII and VIII says about Digital Signature
- Chapters III and IV exclusively deal with electronic records.
- Chapter V introduces the concept of secure electronic records , secure digital signatures and its security procedure.
- Chapter IX and XI enumerates Offences and Penalties
- Chapter X – Cyber Regulations appellate Tribunal, its constitution, powers and functions.
- Chapter XIII – residuary matters like police powers, removal of difficulties, power to make rules and regulations, amendment to various enactments, etc.

info.spark.gov.in

ഡിജിറ്റൽ സിഗ്നേച്ചർ എന്നാൽ എന്ത്?

- ഗണിതശാസ്ത്രപരമായ ഒരു സമ്പ്രദായം ഉപയോഗിച്ചാണ് "ഡിജിറ്റൽ സിഗ്നേച്ചർ " പ്രാവർത്തിക മാക്കുന്നത്
- ഡിജിറ്റൽ രേഖകളുടെ ഗൂഢാക്ഷര ലേഖകൾ (Encrypted data) അസുരക്ഷിതമായ കമ്പ്യൂട്ടർ ശൃംഖലകളിലൂടെ അയച്ചാലും അവ ലഭിക്കുന്ന വ്യക്തിക്ക് അയച്ച വ്യക്തിയുടെ തിരിച്ചറിയൽ സാധ്യമാകുന്നതും പ്രാമാണ്യം ഉറപ്പിക്കുന്നതിനും സാധിക്കുന്നു.
- Asymmetric Cryptography എന്ന രീതിയിലാണ് പ്രധാനമായി "ഡിജിറ്റൽ സിഗ്നേച്ചർ " സമ്പ്രദായത്തിനായി ഉപയോഗിച്ച് പോരുന്നത്. അതായത് ഉടമസ്ഥന്റെ കൈവശം സുരക്ഷിതമായി സൂക്ഷിച്ചിട്ടുള്ള ഒരു "Private Key" യും മറ്റുള്ളവർക്ക് നൽകുന്ന ഒരു "Public Key" യും.
- ഉദാഹരണത്തിന് : സുരക്ഷിതമാക്കേണ്ട ഡാറ്റ ഒരു "Private Key" ഉപയോഗിച്ച് മറ്റുള്ളവർക്ക് മനസ്സിലാകാത്ത വിധത്തിൽ രഹസ്യ കോഡിൽ എഴുതുന്നു. അവ ഉടമസ്ഥന്റെ തന്നെ "Public Key" ഉപയോഗിച്ച് തിരികെ പൂർവ സ്ഥിതിയിലേക്ക് കൊണ്ടുവരാൻ സാധിക്കുന്നു.

info.spark.gov.in

സാങ്കേതികമായി ഡിജിറ്റൽ സിഗ്നേച്ചർ ഉപയോഗിക്കുന്ന രീതി

- ഇതിനായി നാം ഇവിടെ ഉപയോഗിക്കുന്നത് RSA encryption algorithm (Rivest, Shamir, Adleman) മാണ്.
- സാങ്കേതികമായി സൈൻ ചെയ്യുന്ന പ്രക്രിയ:
  - സുരക്ഷിതമാക്കേണ്ട ഒരു ഡാറ്റ യുടെ ഒരു "Hash" ഉണ്ടാക്കുന്നു.
  - *"ഹാഷ്" എന്നാൽ ഇതൊരു ഡാറ്റ യുടെയും ഒരു സാരാംശം അഥവാ സത്ത്. പ്രസ്തുത സത്തിന്റെ വലിപ്പം ഇപ്പോഴും ഒന്നുതന്നെ ആയിരിക്കും. വ്യത്യസ്തമായ ഡാറ്റ കൾക്ക് വ്യത്യസ്തമായ "ഹാഷ്" ആയിരിക്കും ലഭിക്കുക. അതുപോലെ തന്നെ, ഒരേ ഡാറ്റ പലതവണയായി "ഹാഷ്" ചെയ്താലും ഒരേ "ഹാഷ്" തന്നെ ലഭിക്കുകയുള്ളൂ. എന്നാൽ ഒരു ഹാഷ് ഏതു രീതിയിൽ ശ്രമിച്ചാലും തിരികെ അതിന്റെ പൂർവ രൂപത്തിൽ എത്തിക്കുവാൻ സാധിക്കില്ല.*

info.spark.gov.in

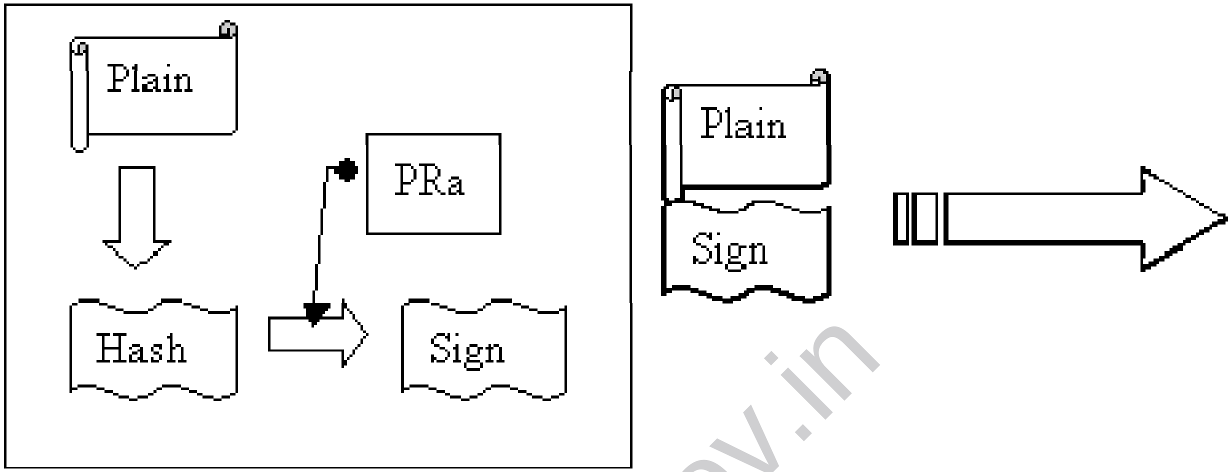

- ശേഷം പ്രസ്തുത ഹാഷിനെ സൈൻ ചെയ്യുന്ന വ്യക്തിയുടെ "Private Key" ഉപയോഗിച്ച് ഗൂഢാക്ഷരലേഖ ഉണ്ടാക്കുന്നു. ഇവയെയാണ് "Signature" എന്ന് പറയുക.
- ഇങ്ങനെ ലഭിക്കുന്ന "Signature" റും, യഥാർത്ഥ ഡാറ്റയും സൈൻ ചെയ്ത വ്യക്തിയുടെ "Public Key" യും മറ്റുള്ളവർക്ക് കൈമാറാവുന്നതാണ്.

info.spark.gov.in

- സൈൻ ചെയ്ത വിവരം സാങ്കേതികമായി ശരിയാണോ എന്ന് പരിശോധിക്കുന്ന പ്രക്രിയ:
  - ആദ്യമായി, ലഭിക്കുന്ന ടാറ്റ യുടെ ഒരു ഹാഷ് തയ്യാറാക്കുക.
  - ശേഷം “Signature”-നെ സൈൻ ചെയ്ത വ്യതിയുടെ “Public Key” ഉപയോഗിച്ച് തിരികെ പൂർവ്വസ്ഥിതിയിൽ എത്തിക്കുക. ഇന്ങ്ങനെ ലഭിക്കുന്ന ഹാഷും യഥാർത്ഥ ടാറ്റയുടെ ഹഷും ഒന്നാണെങ്കിൽ അവ ഉപയോഗിക്കാവുന്നതാണ്. ഇല്ലെങ്ങിൽ പ്രസ്തുത ടാറ്റ ആരോ തിരുത്തി എന്ന് ബോധ്യമാകും.

info.spark.gov.in

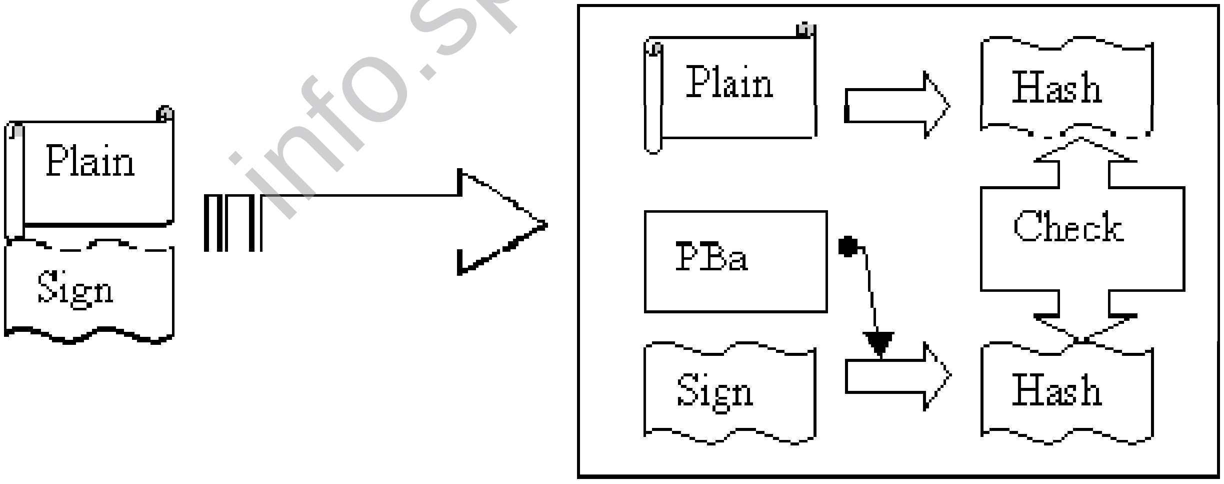

ഡിജിറ്റൽ സിഗ്നേച്ചർ ലഭിക്കാൻ

- പ്രധാനമായും ഇവയെ ക്ലാസ്സ് 2 എന്നും ക്ലാസ്സ് 3 എന്നും രണ്ടായി തരം തിരിക്കാം.
- സാധാരണ ആവശ്യങ്ങൾക്ക് ക്ലാസ്സ് 2 എന്ന തരവും, കൂടുതൽ സുരക്ഷിതമായ ആവശ്യങ്ങൾക്ക് ക്ലാസ്സ് 3 യും ഉപയോഗിക്കാം.
- ടാറ്റ സൈൻ ചെയ്യുന്നതിനായി ക്ലാസ്സ് 2 തരത്തിലുള്ള സിഗ്നേച്ചർ മതിയാകും
- ഡിജിറ്റൽ സിഗ്നേച്ചർ ലഭിക്കുന്നതിനുള്ള അപേക്ഷ പ്രസ്തുത ഫോർമാറ്റിൽ ഉയർന്ന ഉദ്യോഗസ്ഥൻറെ സാക്ഷ്യപ്പെടുത്തലോട്കൂടി NIC യുടെ സംസ്ഥാന ഓഫീസിൽ നൽകുക. (ആവശ്യമായ തുകയുടെ DD യോടുകൂടി, നിലവിൽ Rs. 550/- ആണ്)
- അപേക്ഷയുടെ അവസ്ഥ ഇ-മെയിലിൽ യഥാസമയം അറിയിക്കും.
- അപേക്ഷ അന്ഗീകരിച്ചാൽ NIC യുടെ വെബ്സൈറ്റിലെ അപേക്ഷകന്റെ ഇ-മെയിലിൽ ലഭിച്ച ലോഗിൻ ഉപയോഗിച്ച് ഡിജിറ്റൽ സിഗ്നേച്ചർ ഡൌൺലോഡ് ചെയ്യാവുന്നതാണ്.
- പ്രസ്തുത ഡിജിറ്റൽ സിഗ്നേച്ചർ സൂക്ഷിക്കുന്നതിനായുള്ള പ്രത്യേക ടോക്കൻ ഇതോടൊപ്പം ലഭിക്കും
- (USB ഡ്രൈവിൽ ഉപയോഗിക്കാവുന്ന തരത്തിലുള്ള ഒരു സുരക്ഷിതമായ ഉപകരണമാണ് ഇവ)

info.spark.gov.in

ഡിജിറ്റൽ സിഗ്നേച്ചർ - ശ്രദ്ധിക്കേണ്ട കാര്യങ്ങൾ

- ലഭിക്കുന്ന "signature file" സ്വന്തം ആവശ്യത്തിനുള്ള കമ്പ്യൂട്ടറിൽ മാത്രം പരമാവധി ഇൻസ്റ്റോൾ ചെയ്യുക.
- ലഭിക്കുന്ന "signature file" പൊതുവായ കമ്പ്യൂട്ടറിൽ ഇൻസ്റ്റോൾ ചെയ്താൽ ഉപയോഗത്തിന് ശേഷം ഡിലീറ്റ് ചെയ്യാൻ മറക്കരുത്.
- പരമാവധി "signature token" ഉപയോഗിക്കാൻ ശ്രമിക്കുക. ഈരീതിയാണ് തികച്ചും സുരക്ഷിതമായിട്ടുള്ളത്.
- ലഭിക്കുന്ന "signature file" മറ്റുള്ളവർക്ക് അയച്ചു കൊടുക്കാൻ പാടില്ല. താങ്കളുടെ ATM Card ഉം, അവയുടെ രഹസ്യനാമവും പോലെതന്നെ ഇവയും സുരക്ഷിതമായി ഉപയോഗിക്കുക.
- Key ദുരുപയോഗപ്പെട്ടാൽ അതിന്റെ ഉടമസ്ഥനാണ് ബാധ്യത
- Key നഷ്ട്ടപ്പെട്ടുപോയാൽ ഉടൻ തന്നെ Certifying Authority (CA) യെ അറിയിക്കുക.

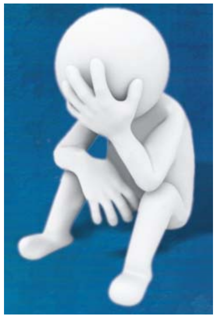

info.spark.gov.in

CONTROLLER OF CERTIFYING AUTHORITIES
CONTROLLER OF CERTIFYING AUTHORITIES
6, CGO Complex, Electronics Niketan
Lodhi Road, New Delhi - 110003
E-mail : info@cca.gov.in Website : http://cca.gov.in
Ministry of Communications & Information Technology
Government of India

ഡിജിറ്റൽ സിഗ്നേച്ചർ - കമ്പ്യൂട്ടറിൽ വിന്യസിക്കുന്ന രീതി

- അപേക്ഷകന്റെ ഇ-മെയിലിൽ ലഭിച്ച ലോഗിൻ ഉപയോഗിച്ച് NIC യുടെ വെബ്സൈറ്റിലൂടെ ഡിജിറ്റൽ സിഗ്നേച്ചർ ഡൌൺലോഡ് ചെയ്യാവുന്നതാണ്.
- അതിനായി https://nicca.nic.in എന്നാ വെബ്സൈറ്റിൽ പ്രവേശിക്കുക (ചിത്രം കാണുക)
- *Token വിന്യസിക്കുന്നതിനുള്ള സെറ്റപ്പ് ഫയൽ, വിന്യസിക്കുന്നതിനുള്ള സഹായങ്ങൾ തുടങ്ങിയവയും ഈ വെബ്സൈറ്റിലൂടെ ലഭിക്കും*

info.spark.gov.in

NIC Certifying Authority

Home Resources Support Repository Contact Us

The maximum time limit for DC suspension/revocation re

Pls read carefully Encryption Key Backup Procedure

View DSC Fee Structure   Download DSC Request Form   Download Smart Card/USB eToken Driver

Download Certificate chain

NOTICE:Implementation of Interoperability Guidelines for Digital Signature Certificates (DSC) issued under Information Technology Act. 2000

It is to bring to the notice of all concerned that NICCA would start issuing DSC as per new certificate profile as laid down in the Interoperability Guidelines,upon communication from CCA. All application vendors are requested to test their application with new certficates(DSC) which can be downloaded from here: SHA256 with 2048 Trust Chain

***** NOTICE *****

All CA/RA Administrators/Officers are required to get issued fresh DSC with SHA256/2048 bits for their ROLE CARDS on immediate basis because existing DSC cards with SHA1 will not work for DSC issuance. Pls send your request immediately to NICCA Delhi. Those who have already issued SHA256 card NEED NOT to request fresh DSC for their Role cards. (Pls update your client to JRE 6) Download JRE 6 (32 bit)

FAQs for DLL to select RAA & CAO card/token

Prerequisites for Token Installation

As per CCA directives:

From 1st January 2012, NICCA shall issue DSC with Signature Algorithm SHA256 with 2048 bits key strength only.

Login

Member Login

Administrator Login

More

Instructions for Digital Certificate Enrolment:

info sparkonly.in

- ശേഷം “Member login” എന്നാ ലിങ്ക് തെരഞ്ഞെടുത്ത് ഈമെയിലിൽ ലഭിച്ച യുസർ നയിമും രഹസ്യകൊട്ടും നൽകുക.
- ശേഷം “Download Certificate” എന്നാ ഭാഗത്തുനിന്നും താങ്കൾക്ക് അനുവദിച്ചിട്ടുള്ള “Digital Signature (DSC)” ഡൌൺലോഡ് ചെയ്യുക.
- ഇങ്ങനെ ഡൌൺലോഡ് ചെയ്ത ഫയലിന് (.pfx) എന്നായിരിക്കും എക്സ്റ്റൻഷൻ ഉണ്ടാവുക. (പ്രസ്തുത ഫയലിന്റെ Properties ശ്രദ്ധിക്കുക)

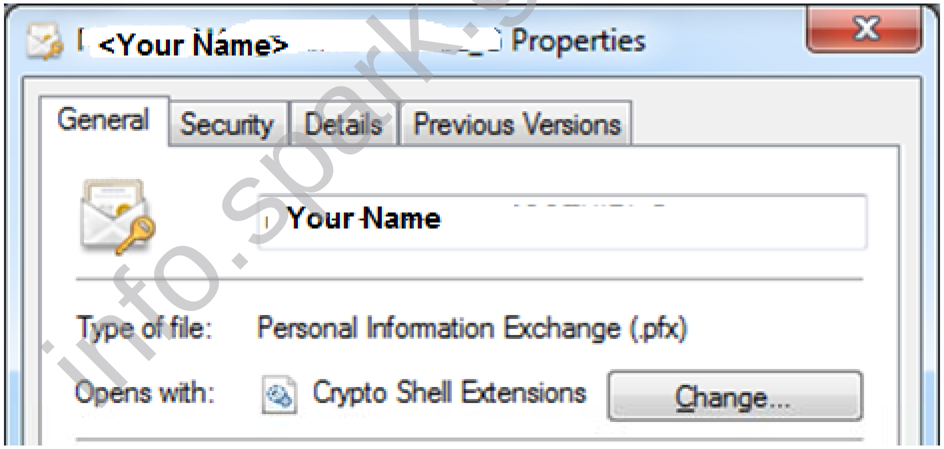

info.spark.gov.in

- അവ സുരക്ഷിതമായ ഒരു ഫോൾഡറിൽ സൂക്ഷിക്കുക

- അവ കമ്പ്യൂട്ടറിൽ വിന്യസിക്കുന്നതിനായി പ്രസ്തുത ഫയൽ ഡബിൾ ക്ലിക്ക് ചെയ്യുക.

- ചിത്രം 1

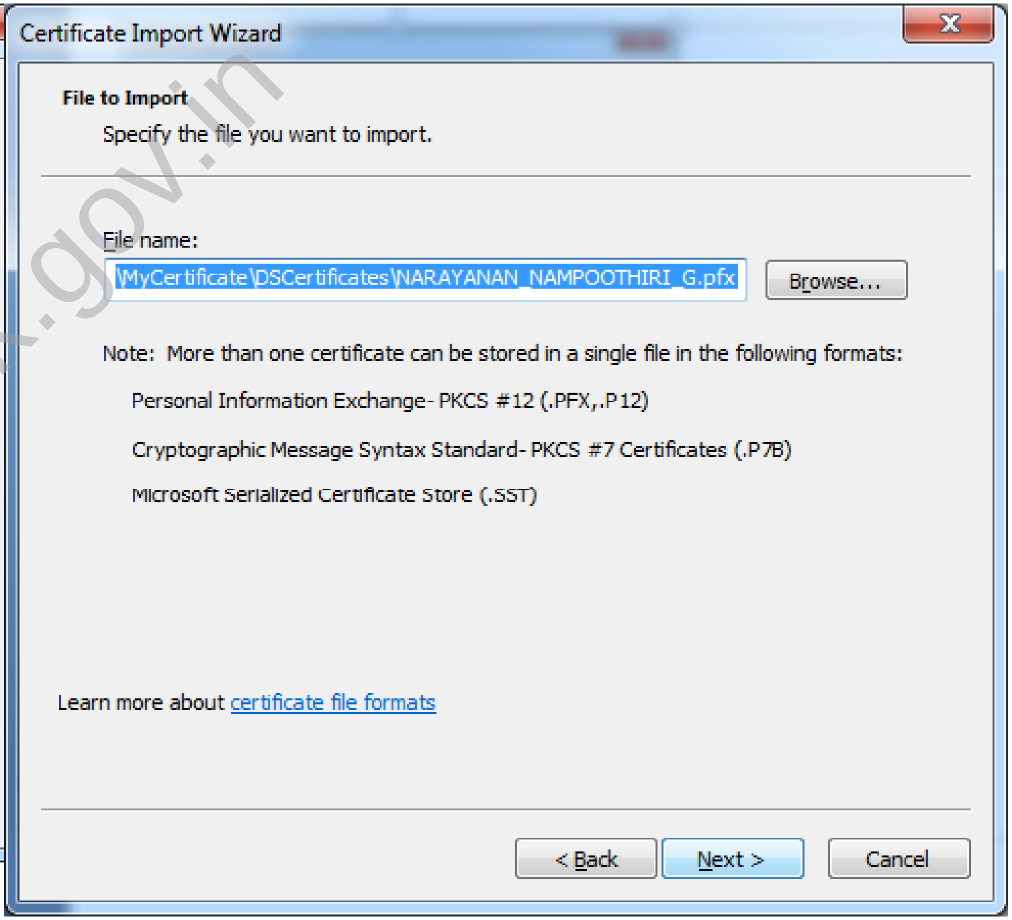

- ചിത്രം 2

info.spark.gov.in

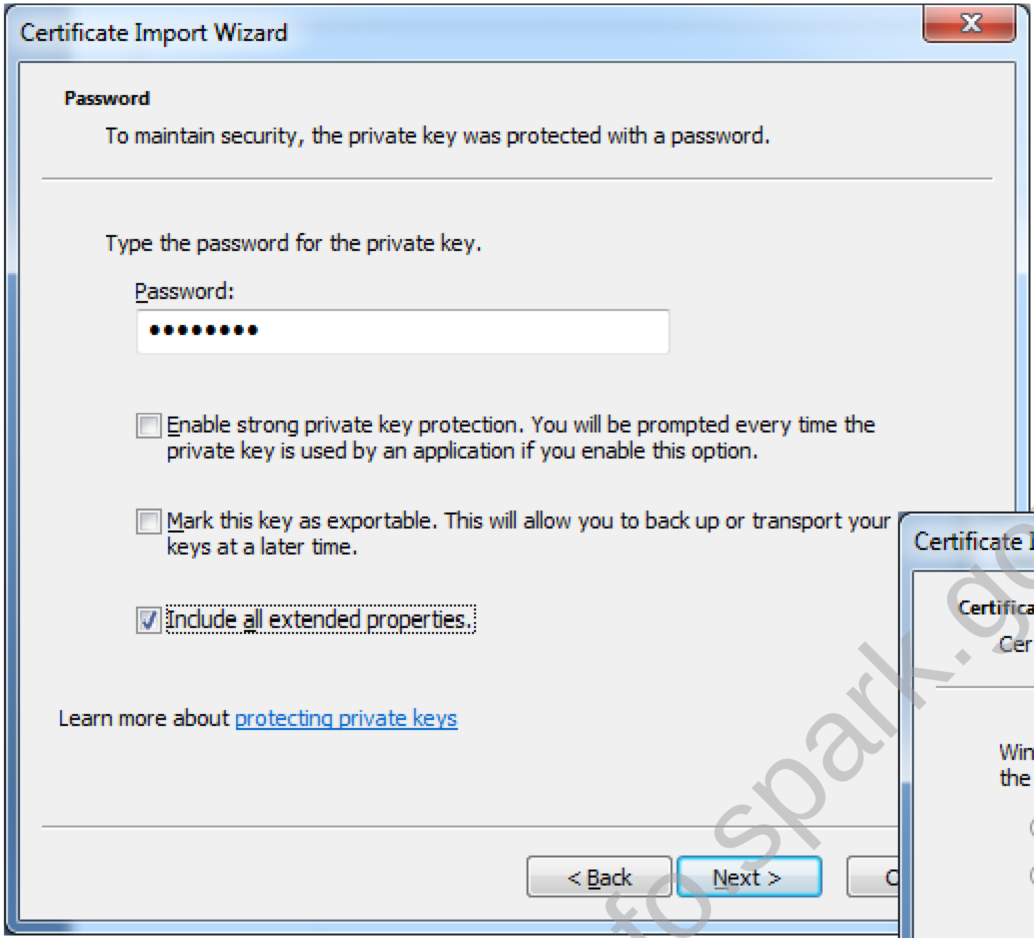

• ചിത്രം 3 – സർട്ടിഫിക്കറ്റിന്റെ പാസ്സ്‌വേർഡ് നൽകുക

info spark.gov.in

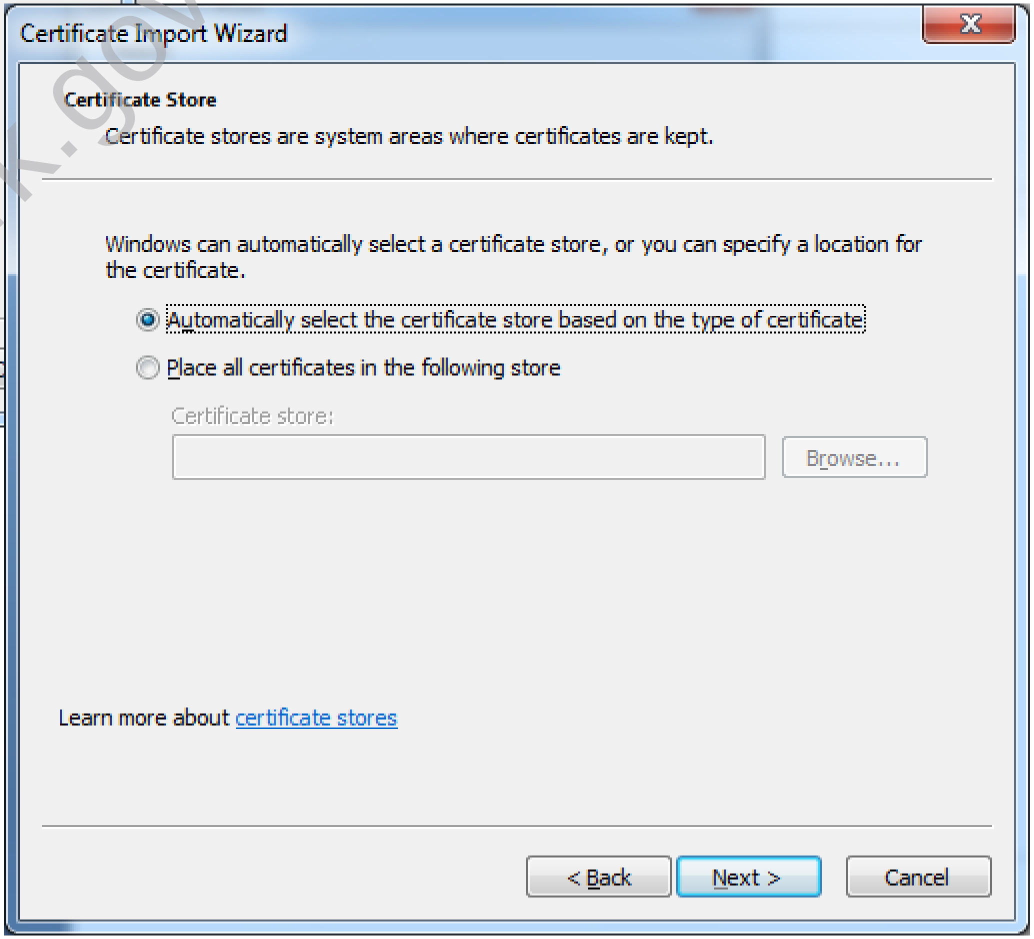

• ചിത്രം 4

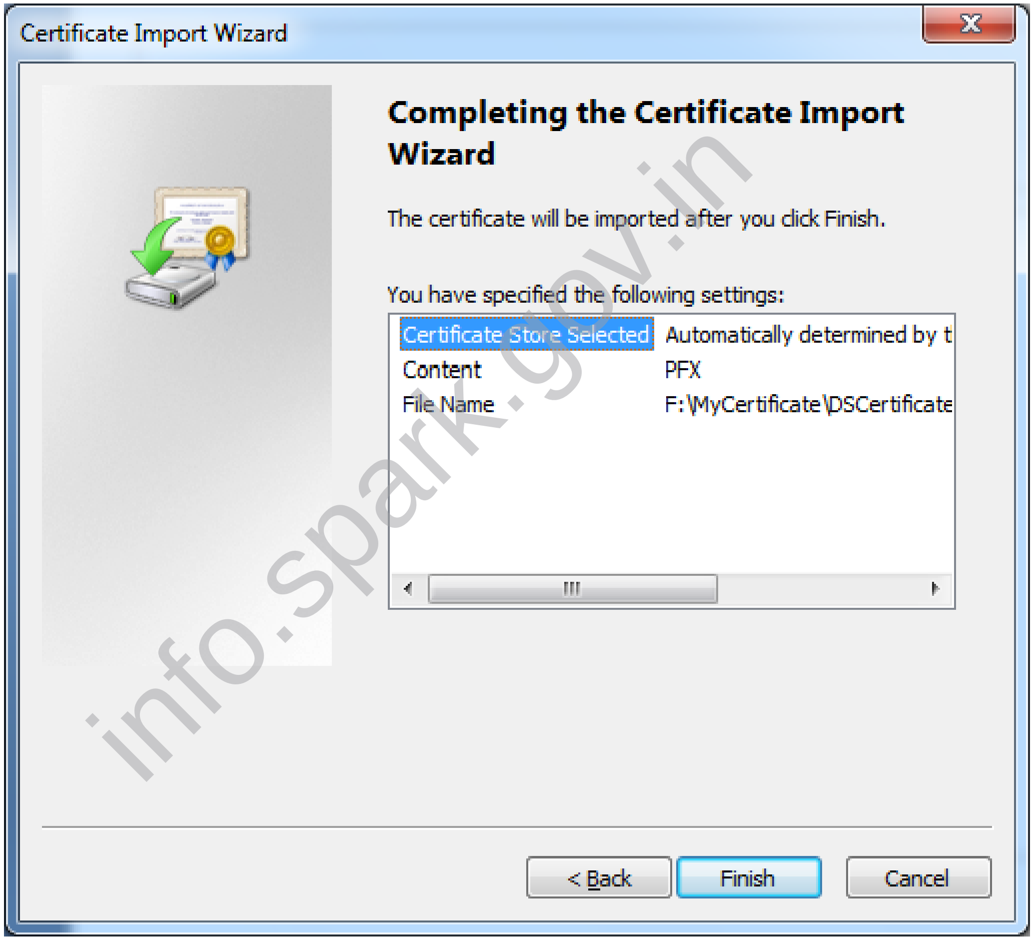

info.spark.gov.in

• ചിത്രം 5 – “Finish” ബട്ടൺ ക്ലിക്ക് ചെയ്താൽ സർട്ടിഫിക്കറ്റ് കമ്പ്യൂട്ടറിൽ വിന്യസിക്കപ്പെടും

- സർട്ടിഫിക്കറ്റ് കമ്പ്യൂട്ടറിൽ വിന്യസിച്ചോ എന്നറിയാൻ.
- “Internet Explorer” എന്ന സോഫ്റ്റ്‌വെയർ തുറക്കുക
- ശേഷം “Tools” എന്ന മെനുവിൽ നിന്നും “Internet Option” എന്ന സബ് മെനു എടുക്കുക.

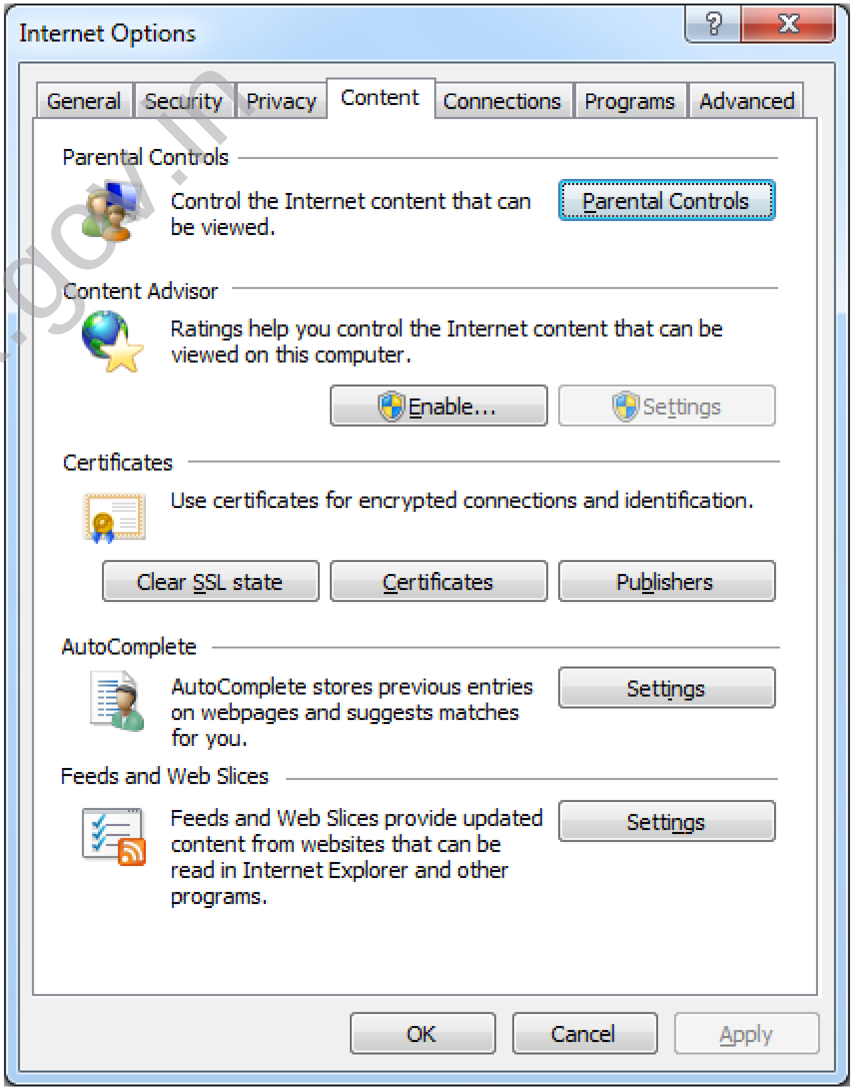

- അതിലെ “Content” എന്ന ടാബിലെ “Certificates” എന്ന ബട്ടൺ തെരഞ്ഞെടുക്കുക

info.spark.gov.in

- പ്രസ്തുത സ്ക്രീനിൽ സർട്ടിഫിക്കറ്റ് ലഭിച്ച വ്യക്തിയുടെ പേരും, സർട്ടിഫിക്കറ്റ് നൽകിയ സ്ഥാപനത്തിന്റെ വിവരങ്ങളും, സർട്ടിഫിക്കടിന്റെ കാലാവധി അവസാനിക്കുന്ന തീയതിയും കാണാം.

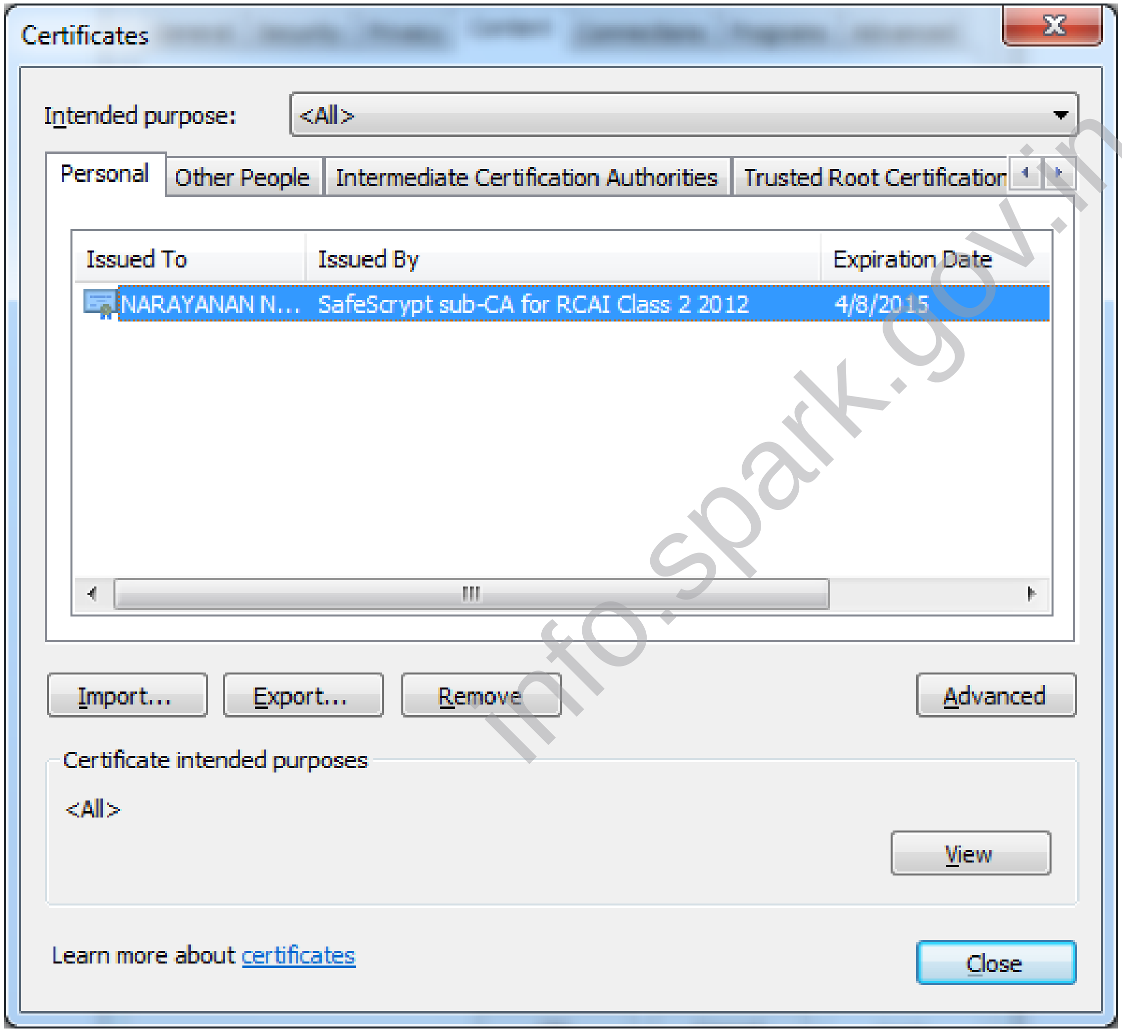

info.spark.gov.in

- *സർട്ടിഫിക്കറ്റിന്റെ ഉപയോഗം കഴിഞ്ഞാൽ “Remove” എന്നാ ബട്ടൺ തെരഞ്ഞെടുത്താൽ അവ കമ്പ്യൂട്ടറിൽ നിന്നും നീക്കം ചെയ്യാവുന്നതാണ്.*
- *വീണ്ടും ആവശ്യം വന്നാൽ, ആദ്യം ഡൌൺലോഡ് ചെയ്ത (.pfx) ഫയൽ വീണ്ടും വിന്യസിച്ചാൽ മതിയാകും.*

HOW DIGITAL SIGNATURE WORKS IN SPARK

info.spark.gov.in

Authentications in SPARK

- Login Authentication
- New Employee authentication
- Entitlement authentication
- Increment authentication
- Promotion Authentication
- Join on Transfer Authentication
- Relieve on transfer Authentication
- Leave Authentication
- Sanctioned Post Authentication

info.spark.gov.in

SPARK Login Screen

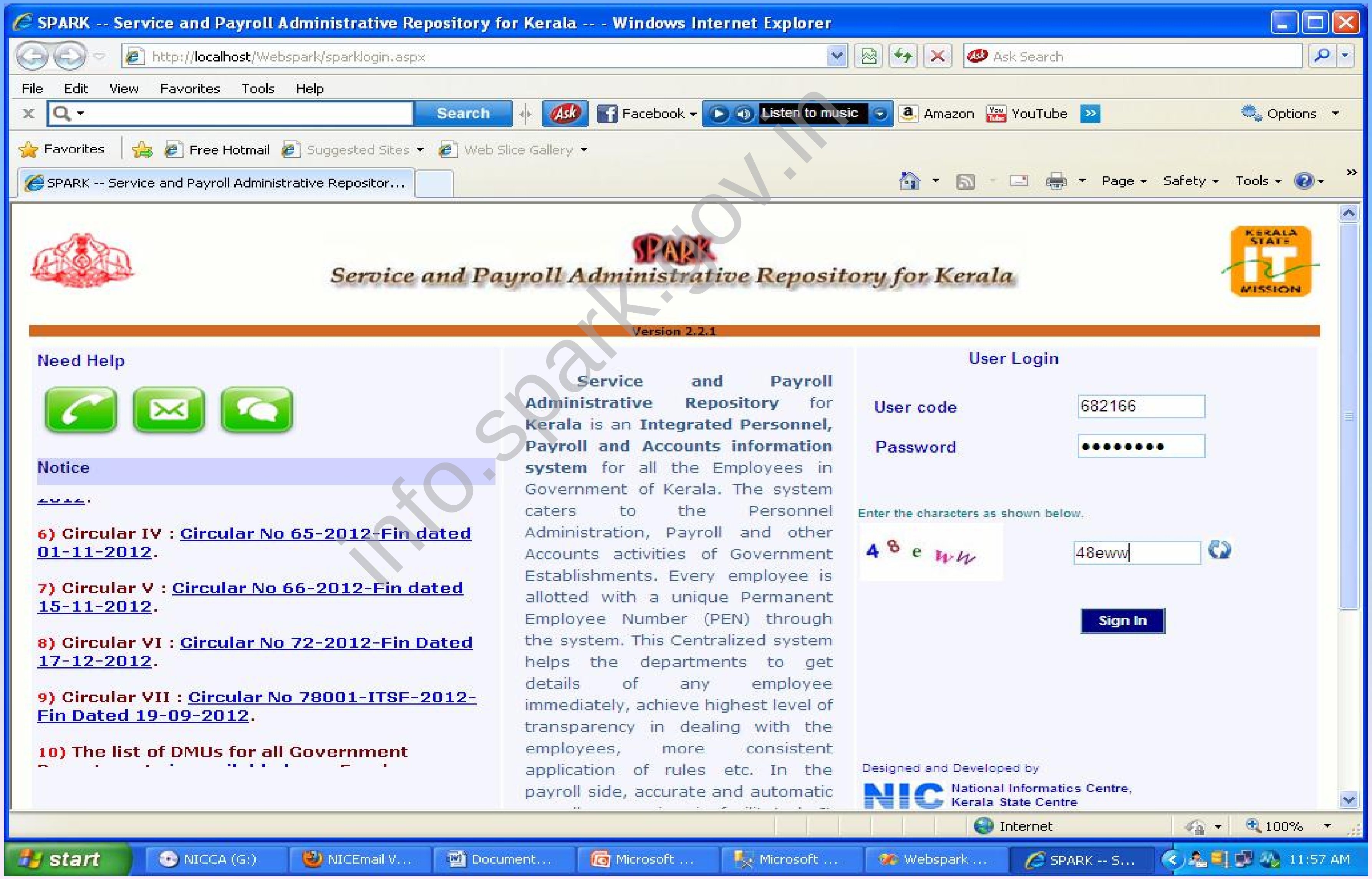

info.spark.gov.in

Login : Asking to insert DSC device

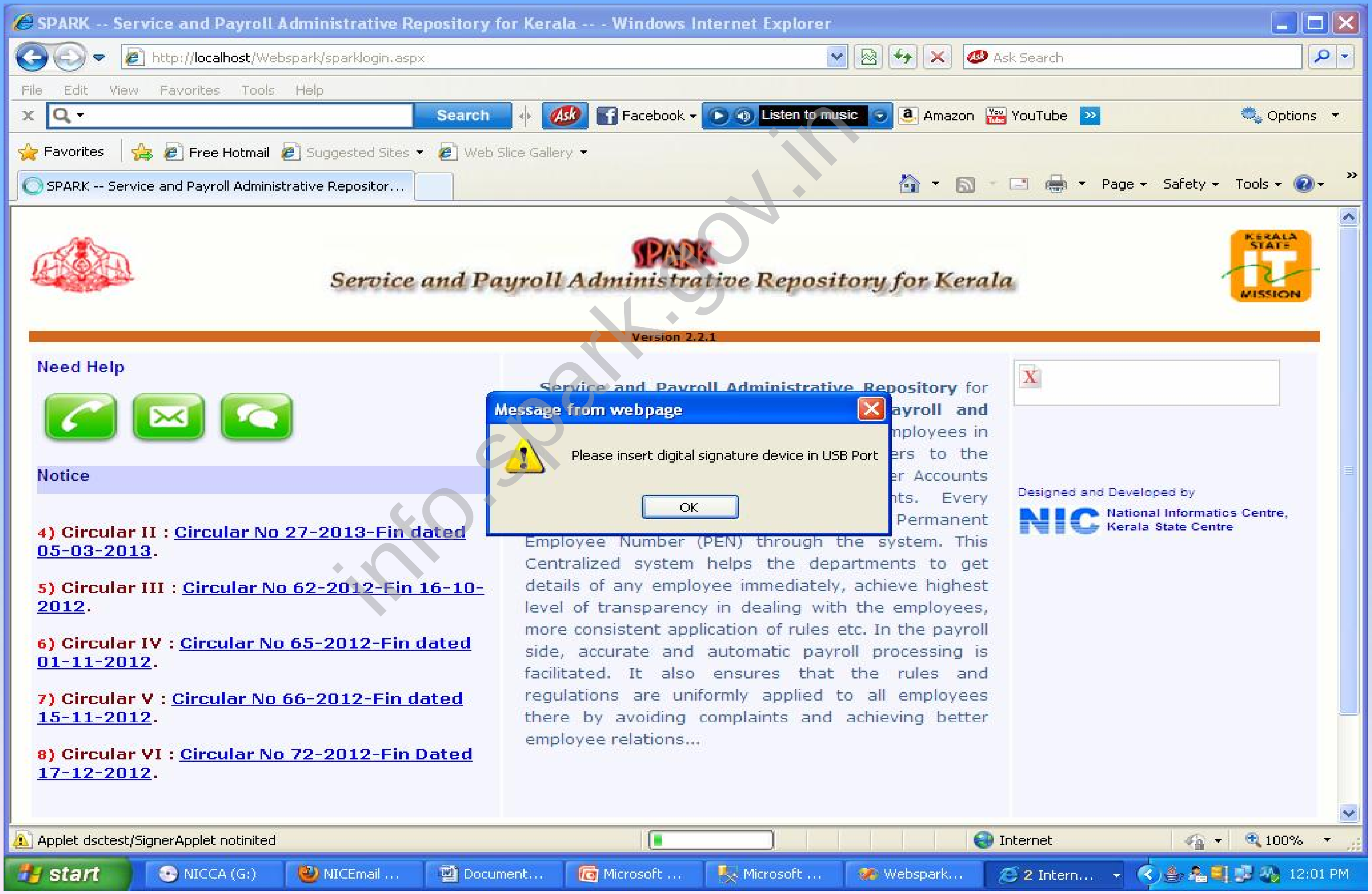

info.spark.gov.in

DSC enabled Sign in

info.spark.gov.in

Login : Asking PIN

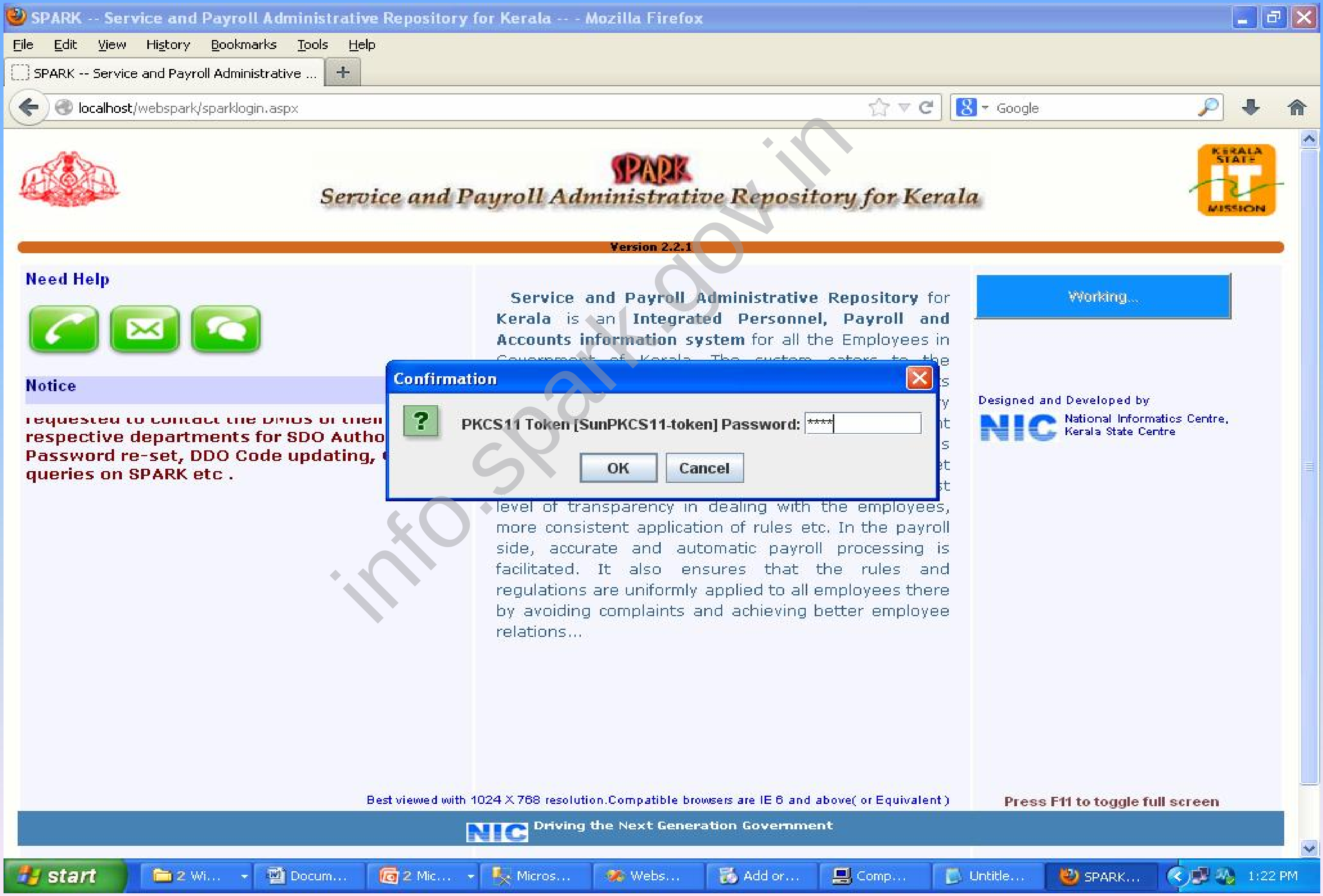

DSC login success

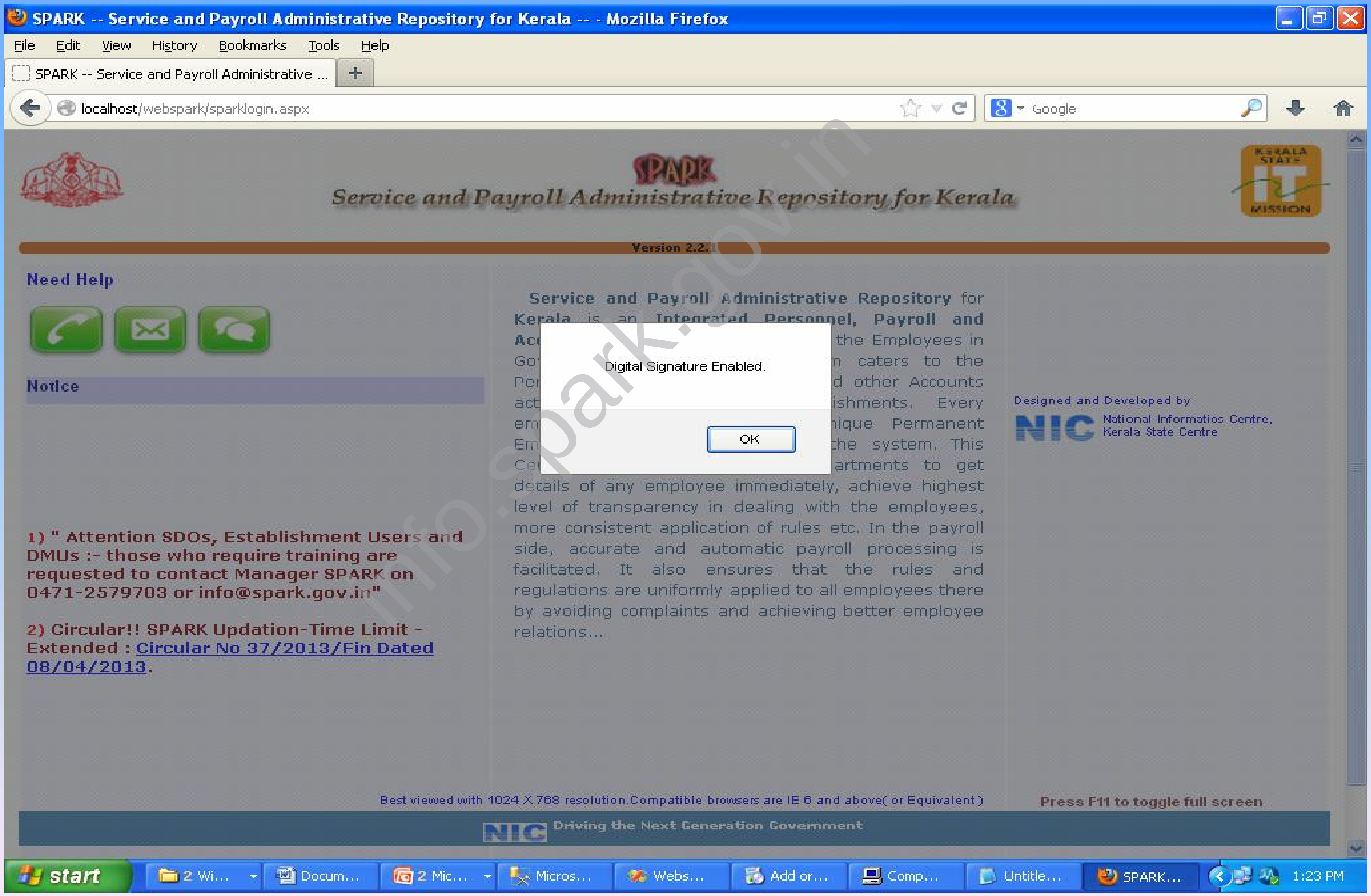

Authentication Menu

info.spark.gov.in

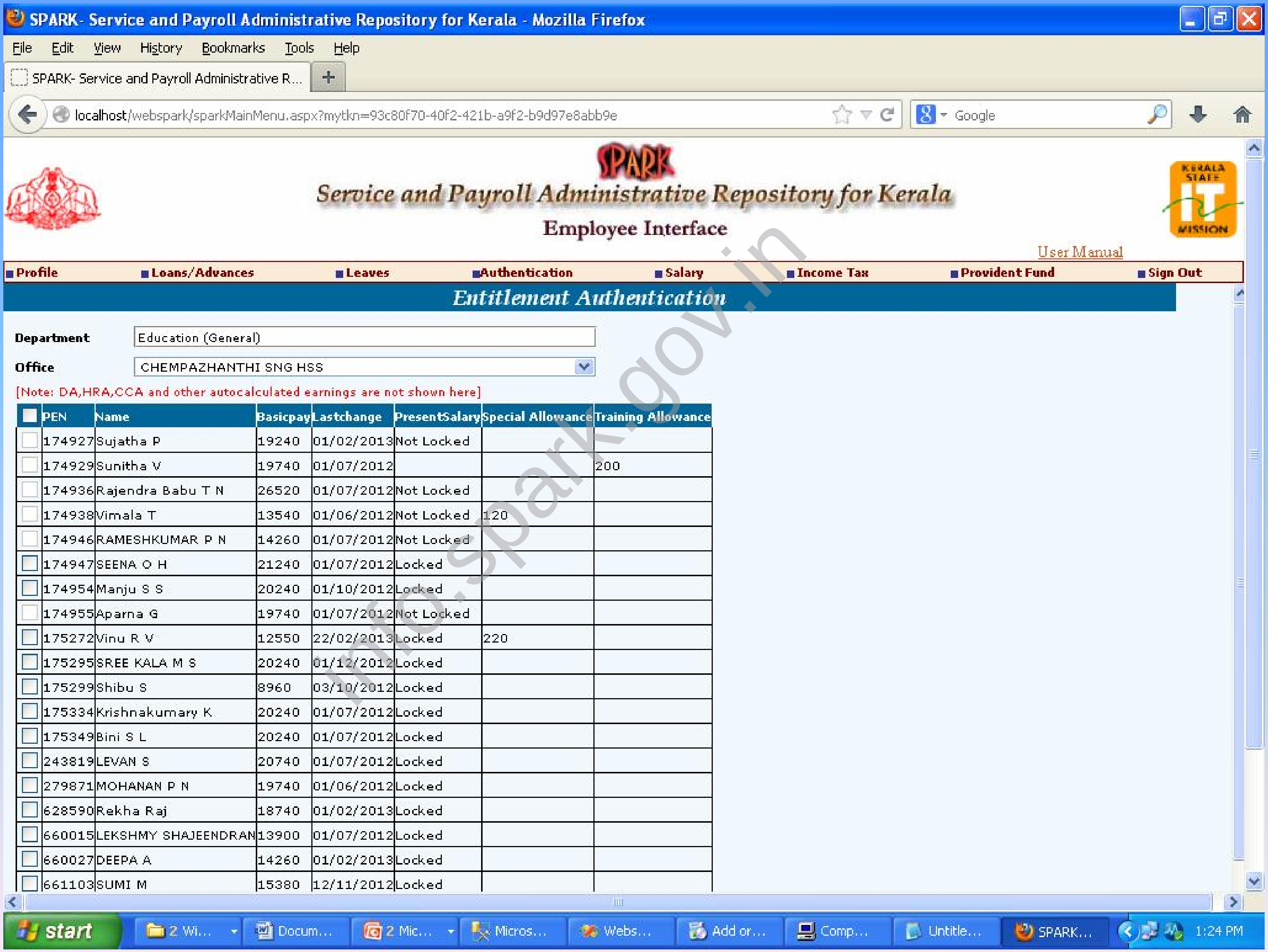

PEN	Name	Basicpay	Lastchange	PresentSalary	Special Allowance	Training Allowance
174927	Sujatha P	19240	01/02/2013	Not Locked		
174929	Sunitha V	19740	01/07/2012			200
174936	Rajendra Babu T N	26520	01/07/2012	Not Locked		
174938	Vimala T	13540	01/06/2012	Not Locked	120	
174946	RAMESHKUMAR P N	14260	01/07/2012	Not Locked		
174947	SEENA O H	21240	01/07/2012	Locked		
174954	Manju S S	20240	01/10/2012	Locked		
174955	Aparna G	19740	01/07/2012	Not Locked		
175272	Vinu R V	12550	22/02/2013	Locked	220	
175295	SREE KALA M S	20240	01/12/2012	Locked		
175299	Shibu S	8960	03/10/2012	Locked		
175334	Krishnakumary K	20240	01/07/2012	Locked		
175349	Bini S L	20240	01/07/2012	Locked		
243819	LEVAN S	20740	01/07/2012	Locked		
279871	MOHANAN P N	19740	01/06/2012	Locked		
628590	Rekha Raj	18740	01/02/2013	Locked		
660015	LEKSHMY SHAJEENDRAN	13900	01/07/2012	Locked		
660027	DEEPA A	14260	01/02/2013	Locked		
661103	SUMI M	15380	12/11/2012	Locked		

info.spark.gov.in

	PEN	Name	Basicpay	Lastchange	PresentSalary	Special Allowance	Training Allowance
	174927	Sujatha P	19240	01/02/2013	Not Locked		
	174929	Sunitha V	19740	01/07/2012			200
	174936	Rajendra Babu T N	26520	01/07/2012	Not Locked		
	174938	Vimala T	13540	01/06/2012	Not Locked	120	
	174946	RAMESHKUMAR P N	14260	01/07/2012	Not Locked		
	174947	SEENA O H	21240	01/07/2012	Locked		
	174954	Manju S S	20240	01/10/2012	Locked		
	174955	Aparna G	19740	01/07/2012	Not Locked		
	175272	Vinu R V	12550	22/02/2013	Locked	220	
✓	175295	SREE KALA M S	20240	01/12/2012	Locked		
✓	175299	Shibu S	8960	03/10/2012	Locked		
✓	175334	Krishnakumary K	20240	01/07/2012	Locked		
✓	175349	Bini S L	20240	01/07/2012	Locked		
✓	243819	LEVAN S	20740	01/07/2012	Locked		
✓	279871	MOHANAN P N	19740	01/06/2012	Locked		
	628590	Rekha Raj	18740	01/02/2013	Locked		
	660015	LEKSHMY SHAJEENDRAN	13900	01/07/2012	Locked		
	660027	DEEPA A	14260	01/02/2013	Locked		
	661103	SUMI M	15380	12/11/2012	Locked		
	667553	Riginabeevi J	9690	01/06/2012	Locked		
	674089	DEEPA S	17420	01/07/2012	Locked		
	675158	ANISHA B	11920	01/06/2012	Locked		

info.spark.gov.in

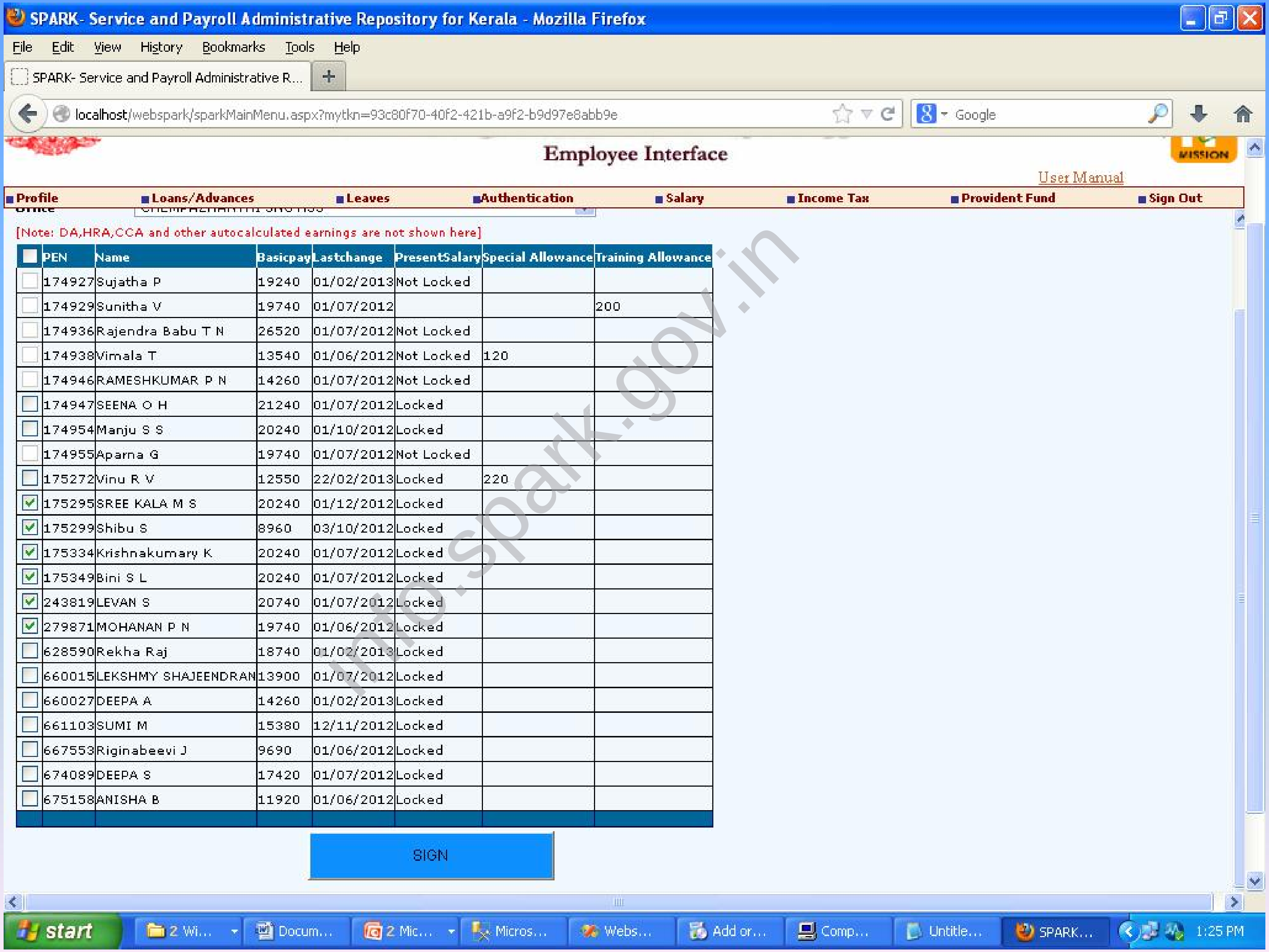
SPARK- Service and Payroll Administrative Repository for Kerala - Mozilla Firefox

File Edit View History Bookmarks Tools Help

localhost/webspark/sparkMainMenu.aspx?mytkn=93c80f70-40f2-421b-a9f2-b9d97e8abb9e

Employee Interface

User Manual

Profile | Loans/Advances | Leaves | Authentication | Salary | Income Tax | Provident Fund | Sign Out

[Note: DA,HRA,CCA and other autocalculated earnings are not shown here]

	PEN	Name	Basicpay	Lastchange	PresentSalary	Special Allowance	Training Allowance
☐	174927	Sujatha P	19240	01/02/2013	Not Locked		
☐	174929	Sunitha V	19740	01/07/2012			200
☐	174936	Rajendra Babu T N	26520	01/07/2012	Not Locked		
☐	174938	Vimala T	13540	01/06/2012	Not Locked	120	
☐	174946	RAMESHKUMAR P N	14260	01/07/2012	Not Locked		
☐	174947	SEENA O H	21240	01/07/2012	Locked		
☐	174954	Manju S S	20240	01/10/2012	Locked		
☐	174955	Aparna G	19740	01/07/2012	Not Locked		
☐	175272	Vinu R V	12550	22/02/2013	Locked	220	
☑	175295	SREE KALA M S	20240	01/12/2012	Locked		
☑	175299	Shibu S	8960	03/10/2012	Locked		
☑	175334	Krishnakumary K	20240	01/07/2012	Locked		
☑	175349	Bini S L	20240	01/07/2012	Locked		
☑	243819	LEVAN S	20740	01/07/2012	Locked		
☑	279871	MOHANAN P N	19740	01/06/2012	Locked		
☐	628590	Rekha Raj	18740	01/02/2013	Locked		
☐	660015	LEKSHMY SHAJEENDRAN	13900	01/07/2012	Locked		
☐	660027	DEEPA A	14260	01/02/2013	Locked		
☐	661103	SUMI M	15380	12/11/2012	Locked		
☐	667553	Riginabeevi J	9690	01/06/2012	Locked		
☐	674089	DEEPA S	17420	01/07/2012	Locked		
☐	675158	ANISHA B	11920	01/06/2012	Locked		

SIGN

info.spark.gov.in

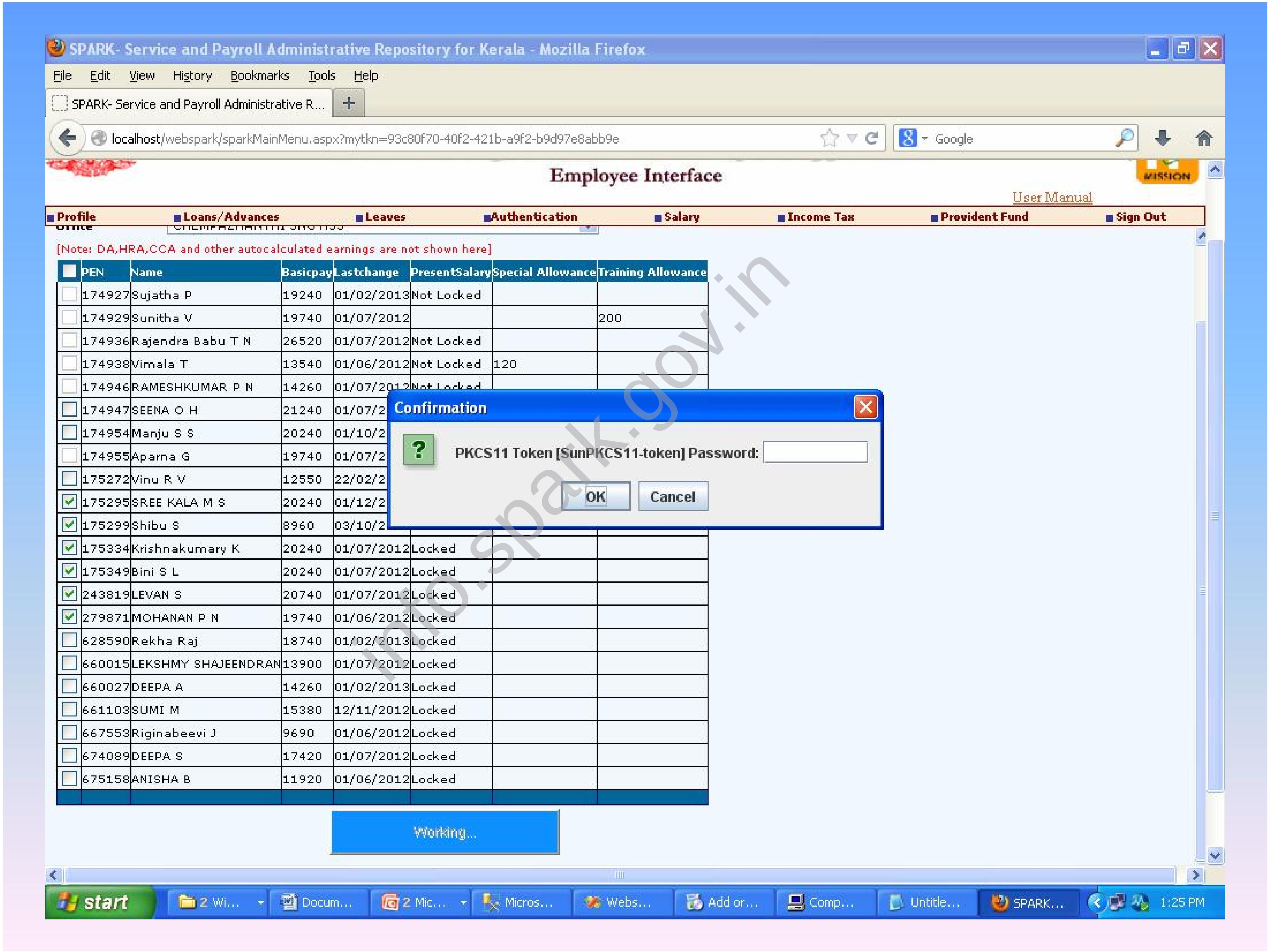
SPARK- Service and Payroll Administrative Repository for Kerala - Mozilla Firefox
File Edit View History Bookmarks Tools Help
SPARK- Service and Payroll Administrative R...
localhost/webspark/sparkMainMenu.aspx?mytkn=93c80f70-40f2-421b-a9f2-b9d97e8abb9e
Google
Employee Interface
User Manual
Profile
Loans/Advances
Leaves
Authentication
Salary
Income Tax
Provident Fund
Sign Out
[Note: DA,HRA,CCA and other autocalculated earnings are not shown here]
PEN Name Basicpay Lastchange PresentSalary Special Allowance Training Allowance
174927 Sujatha P 19240 01/02/2013 Not Locked
174929 Sunitha V 19740 01/07/2012 200
174936 Rajendra Babu T N 26520 01/07/2012 Not Locked
174938 Vimala T 13540 01/06/2012 Not Locked 120
174946 RAMESHKUMAR P N 14260
174947 SEENA O H 21240
174954 Manju S S 20240
174955 Aparna G 19740
175272 Vinu R V 12550
175295 SREE KALA M S 20240
175299 Shibu S 8960
175334 Krishnakumary K 20240 01/07/2012 Locked
175349 Bini S L 20240 01/07/2012 Locked
243819 LEVAN S 20740 01/07/2012 Locked
279871 MOHANAN P N 19740 01/06/2012 Locked
628590 Rekha Raj 18740 01/02/2013 Locked
660015 LEKSHMY SHAJEENDRAN 13900 01/07/2012 Locked
660027 DEEPA A 14260 01/02/2013 Locked
661103 SUMI M 15380 12/11/2012 Locked
667553 Riginabeevi J 9690 01/06/2012 Locked
674089 DEEPA S 17420 01/07/2012 Locked
675158 ANISHA B 11920 01/06/2012 Locked
Confirmation
PKCS11 Token [SunPKCS11-token] Password:
OK
Cancel
Working...
start
1:25 PM
info.spark.gov.in

Increment Authentication

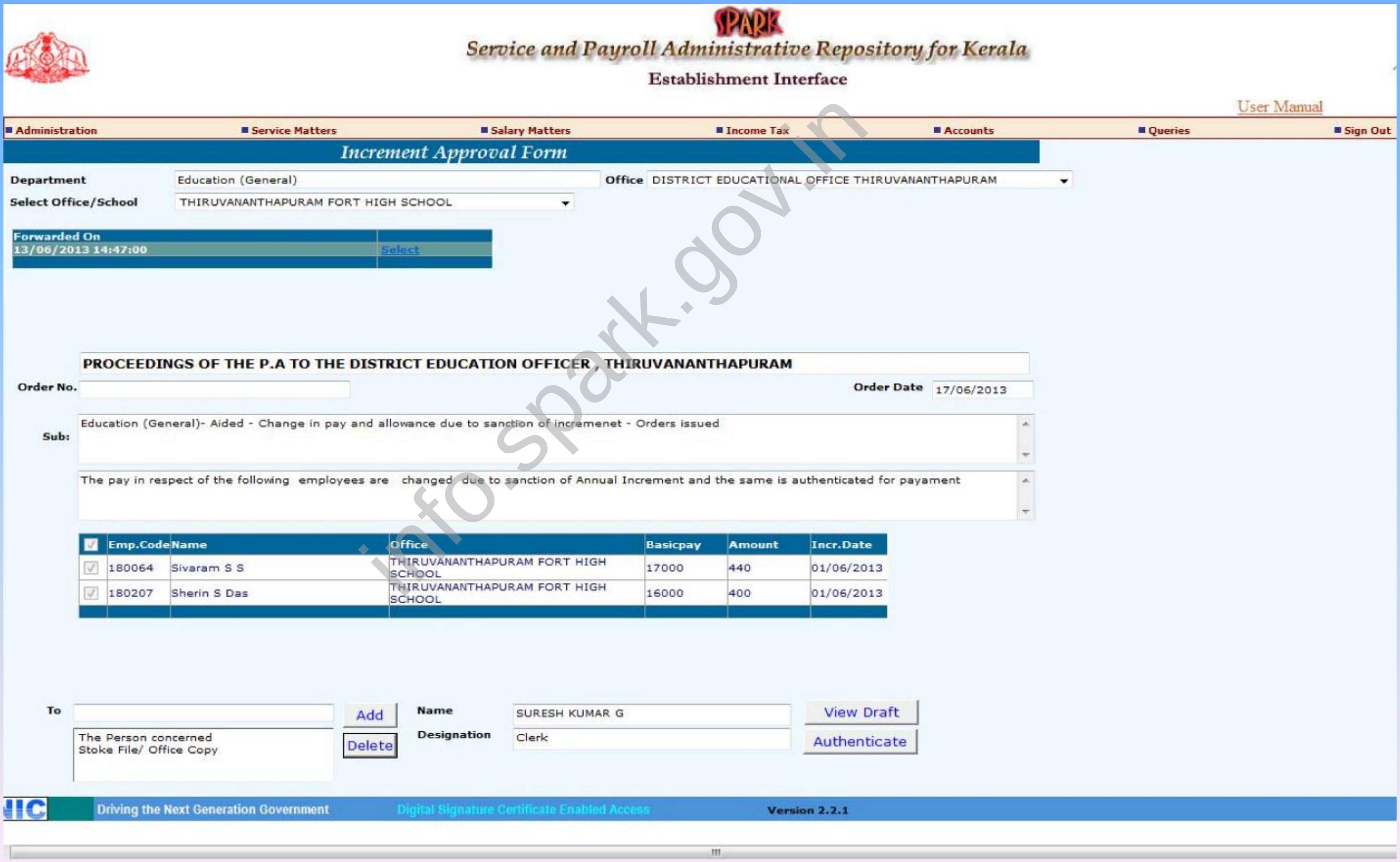
SPARK

Service and Payroll Administrative Repository for Kerala

Establishment Interface

User Manual

Administration | Service Matters | Salary Matters | Income Tax | Accounts | Queries | Sign Out

Increment Approval Form

Department: Education (General) **Office:** DISTRICT EDUCATIONAL OFFICE THIRUVANANTHAPURAM

Select Office/School: THIRUVANANTHAPURAM FORT HIGH SCHOOL

Forwarded On	
13/06/2013 14:47:00	Select

PROCEEDINGS OF THE P.A TO THE DISTRICT EDUCATION OFFICER , THIRUVANANTHAPURAM

Order No. **Order Date** 17/06/2013

Sub: Education (General)- Aided - Change in pay and allowance due to sanction of incremenet - Orders issued

The pay in respect of the following employees are changed due to sanction of Annual Increment and the same is authenticated for payament

	Emp.Code	Name	Office	Basicpay	Amount	Incr.Date
✓	180064	Sivaram S S	THIRUVANANTHAPURAM FORT HIGH SCHOOL	17000	440	01/06/2013
✓	180207	Sherin S Das	THIRUVANANTHAPURAM FORT HIGH SCHOOL	16000	400	01/06/2013

To

The Person concerned
Stoke File/ Office Copy

Add | Delete

Name: SURESH KUMAR G

Designation: Clerk

View Draft | Authenticate

Driving the Next Generation Government | Digital Signature Certificate Enabled Access | Version 2.2.1

info.spark.gov.in

Signed increment sanction PDF Document

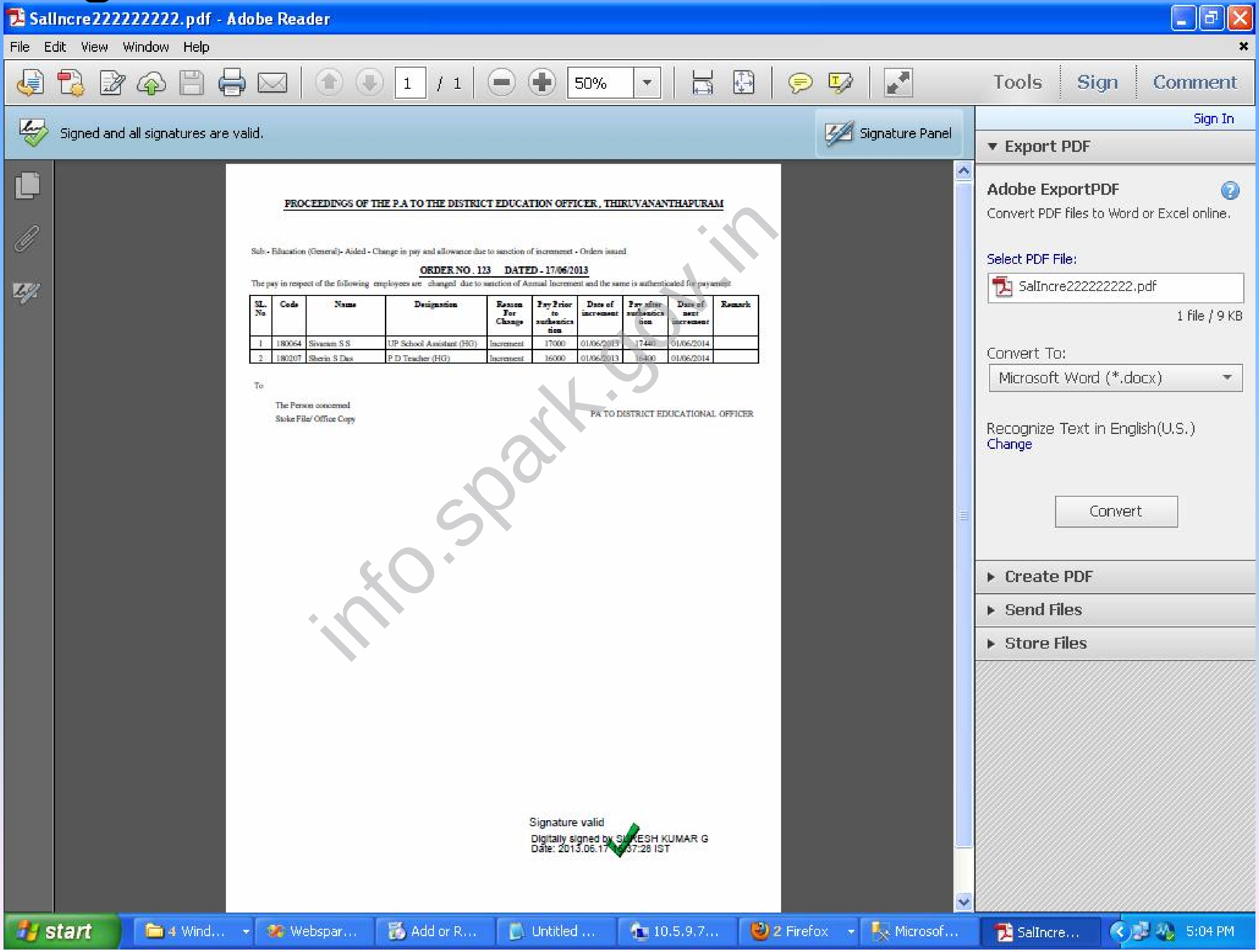

Employee Enrollment Authentication

New Employee Approval

Department | Education (General)

Office | All Offices

EmpName	Office	Designation	Forwarded On	
afswgsegd	Bishop Hodges HSS, Mavelikkara (HS Section)	Accounts Officer (Audit)	06/06/2013	Select

info.spark.gov.in

New Employee Approval

Personal memoranda

PEN	New				
Name	afswgsegd				
Departmental Gen. No, if any	sdfgsdz	Service Category	IAS Officer		
Sex	Female	Nationality	India		
Date of Birth	21/05/1999	Signature			
Fathers Name	safva	Blood group		Date of Super Annuation	31/03/2055
Mothers name	dasfgdsv	Religion	Hindu	Caste	
Category	Gen	Ex-service men?	NO	PAN number	
Physically handicapped	NO	Nature of handicap			
Ration card number		Voter id card number		Marital status	Single
Spouse's name		Is inter religion/caste		Spouse's religion	
Spouse's caste		Is spouse employed		Spouse employed in	
Identification mark 1		Identification mark 2		Height (cm)	

Present Service Details

Department	Accounts Officer (Audit)	Office	Bishop Hodges HSS, Mavelikkara (HS Section)		
Employement Type	Regular	Seat Number		Section	
Designation		SDO code(if any)		Service Category	
PF type		PF number		District	
Date of join in Gov service	12/05/2012	Date of joining in the department	25/05/2012		

Details of parent department, if currently on deputation.

Parent department		District		Parent office	
Designation in the parent department		Deputation effect from		Deputation-Months	
Deputation-Years		Order number		Order date	

Contact Details

Present address		Permanent address	
House no and name		House no and name	
Street name		Street name	
Place		Place	
Pin		Pin	
State		State	
District		District	
Taluk		Taluk	
Village		Village	
Phone number		Phone number	
Mobile number		Home town	
E-mail address			

Approve and Submit | Cancel

info.spark.gov.in

Relieving of transfer Authentication

SPARK
Service and Payroll Administrative Repository for Kerala
Establishment Interface

Administration | Service Matters | Salary Matters | Income Tax | Accounts | Queries | Sign Out

Relieving on Transfer Approval

Department: Education (General)
Office: Bishop Hodges HSS, Mavelikkara (HS Section)

List of employees to be relieved for approval

Employee	Forwarded On	
ALEYAMMA K N 258734	22/05/2013 12:35:00	Select

Present Department	Education (General)	**Present Office**	Bishop Hodges HSS, Mavelikkara (HS Section)
Designation	UP School Assistant Selection Grade	**Last Pay/Off/Desig Change Date**	01/01/2012

Relieving Details

Relieving Date	25/05/2013 FN/AN AN	**Relieve Order Number**	485
Joining Time, No of days	14	**Transfered to Department**	Education (General)
District	Alappuzha	**Transfered to Office**	HIGH SCHOOL THIRUVAMPADY
Designation	UP School Assistant Senior Grade	**Transfer Order Number**	47
Transfer Order Date	24/05/2013	**Remarks**	gud
Whether part salary to be processed	Y		

Approve and Submit

NIC Driving the Next Generation Government Version 2.2.1

info.spark.gov.in

Join on Transfer Authentication

SPARK
Service and Payroll Administrative Repository for Kerala
Establishment Interface

Administration | Service Matters | Salary Matters | Income Tax | Accounts | Queries | Sign Out

Joining on Transfer Approval

Department	Education (General)
Office	LITTLE FLOWER H S KAVALAM
PEN	296541
Employee Name	LEELA T
Relieve from Department	Education (General)
Relieve from Office	Education (General)
Designation	High School Assistant (HG)
Relieve Date	22/05/2013 FN/AN AN
Joining Time in days	10
Date of Joining in New Office	23/05/2013 FN/AN FN
Date till salary to be drawn as per rates of previous office	22/5/2013
New Basic Pay	18400
New Section	--Select--
New Category	State Subordinate
Bill Type	UP
Acquittance Type	UP

Approve and Submit

List of Transfered Employees to This Office for Approval

	PEN	EmpName	Rel from Office
Select	296541	LEELA T	Bishop Hodges HSS, Mavelikkara (HS Section)
Select	297009	SAM VARGHESE	Bishop Hodges HSS, Mavelikkara (HS Section)
Select	559976	JIJI K	Bishop Hodges HSS, Mavelikkara (HS Section)
Select	647270	MERIN K ABRAHAM	Bishop Hodges HSS, Mavelikkara (HS Section)
Select	647275	LEEJA JACOB	Bishop Hodges HSS, Mavelikkara (HS Section)
Select	647276	SERINA ELIZABETH K IISSAC	Bishop Hodges HSS, Mavelikkara (HS Section)

1

NIC Driving the Next Generation Government Version 2.2.1

info.spark.gov.in

Leave Authentication

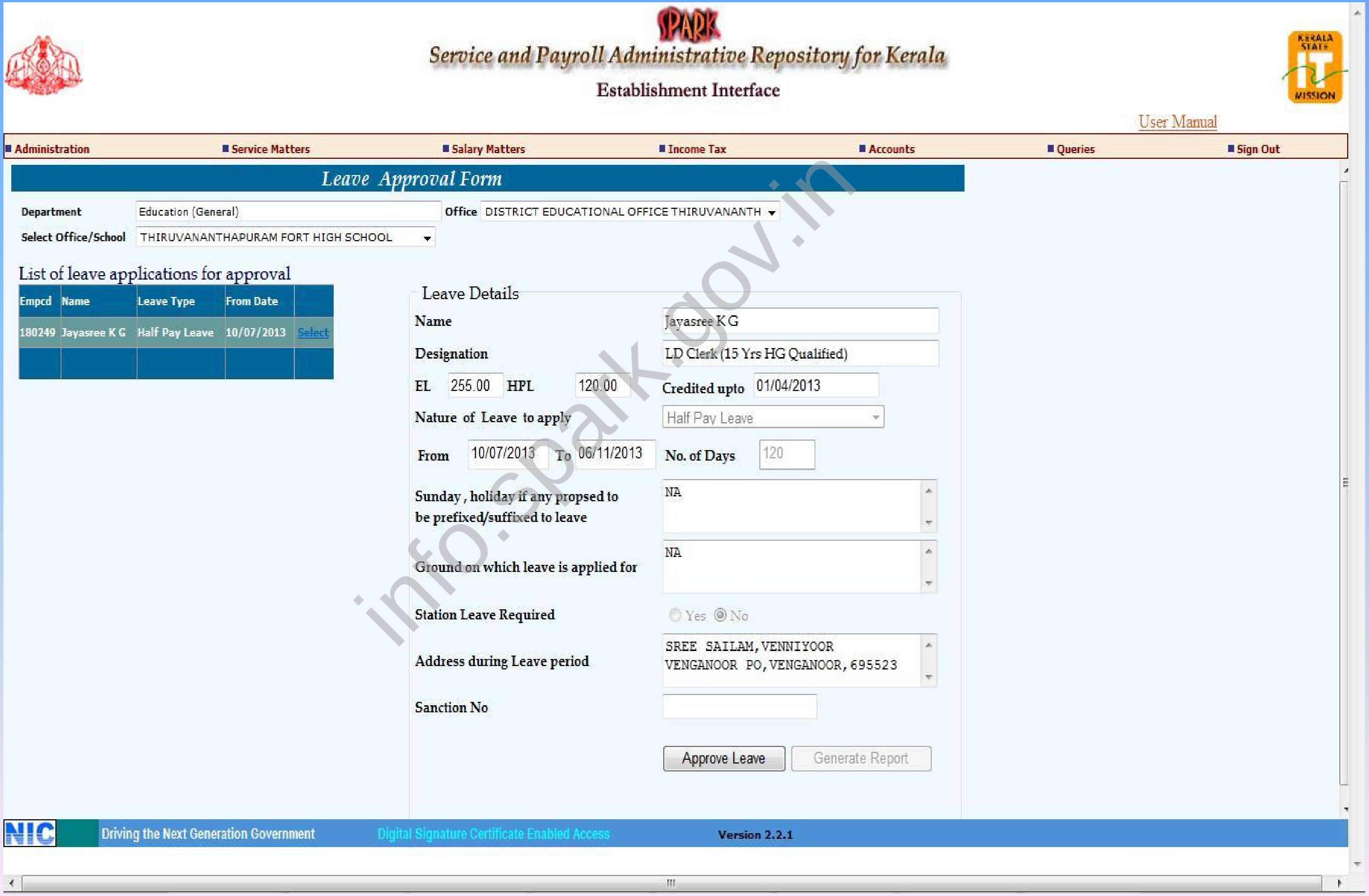

info.spark.gov.in

Thank You….

info.spark.gov.in

info.spark.gov.in

Devoloped By :Team SPARK